

FRATELLI  
PELLIZZARI

MAGAZINE



RESIDENZE

# LA CASA, UN VALORE !

RONCO ALL'ADIGE (VR)  
ABITAZIONE PRIVATA

Siamo in un tipico paese del veneto, dove si lavora tanto (anzi, sempre) e dove **la casa è ancora uno dei valori importanti**. Lo studio degli architetti Boninsegna Moreno e Lovato Rosella ha progettato questa abitazione per L. un imprenditore che ha dedicato la vita alla sua famiglia e al suo lavoro. *“Scusatemi ma non ho molto tempo”*, ci dice al primo appuntamento, *“bisogna che io torni in fretta al lavoro”*.

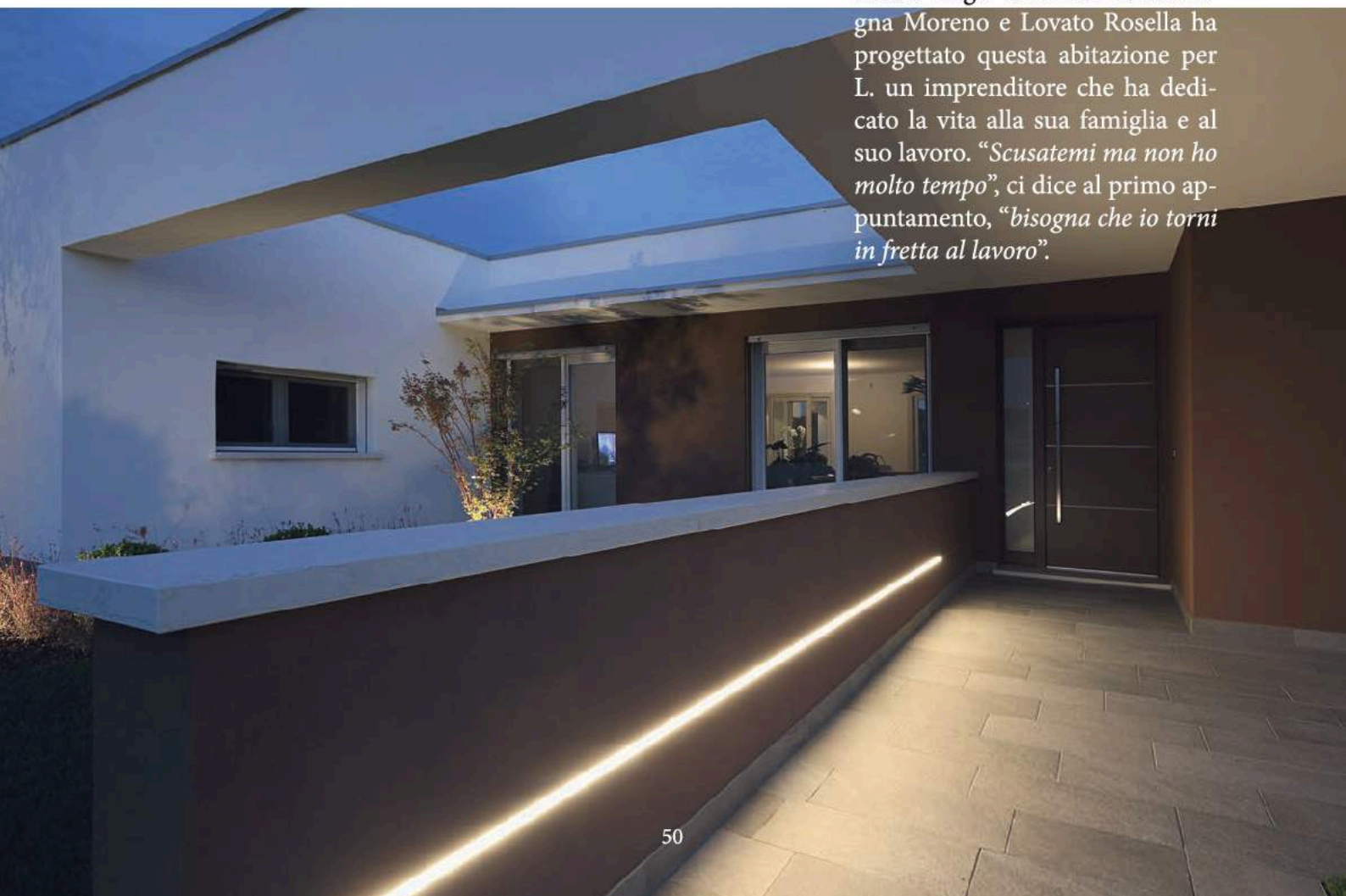

Rosella è un architetto con cui collaboriamo da molto tempo. Lei è molto attenta anche alle finiture e segue sempre personalmente le fasi della scelta assieme ai clienti. In questo caso era già venuta a trovarci e avevamo già fatto una selezione di prodotti adatti alla casa. Insomma **eravamo pronti!**



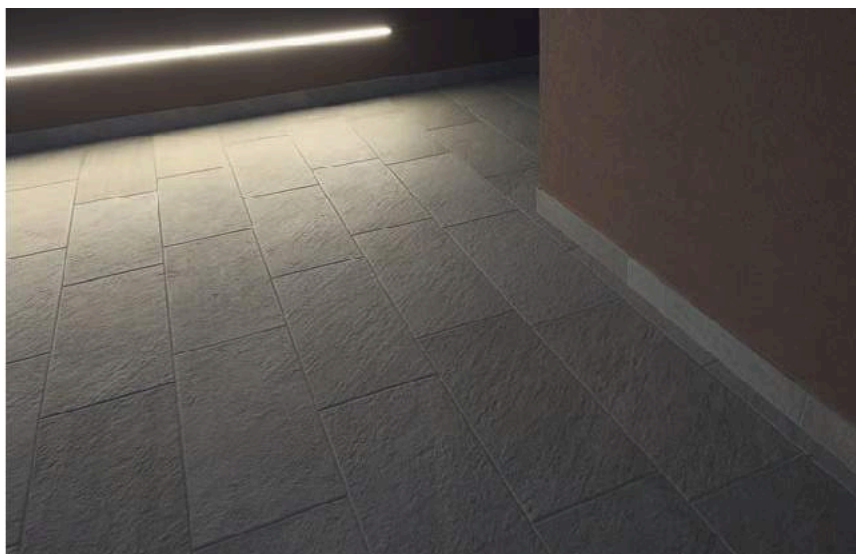

Per gli spazi esterni della casa e per la **zona piscina** viene subito identificato un moderno grès porcellanato **effetto pietra** dalla superficie strutturata.



All'interno dell'abitazione potremo sempre un gres ma con la **superficie liscia** e di grandi dimensioni: delle lastre in ceramica **75x150**



“  
La casa è  
ancora uno  
dei valori  
importanti  
”



Per i bagni dell'abitazione combineremo la praticità del grès con un rivestimento in **mosaico**. Scegliamo una miscela prodotta da Bisazza nel formato 1x1



Scegliamo di lavorare per **fasce orizzontali**, dedicando un' altezza di circa 120 centimetri ai rivestimenti in mosaico e gres, mentre la parte superiore sarà rifinita a smalto colorato.





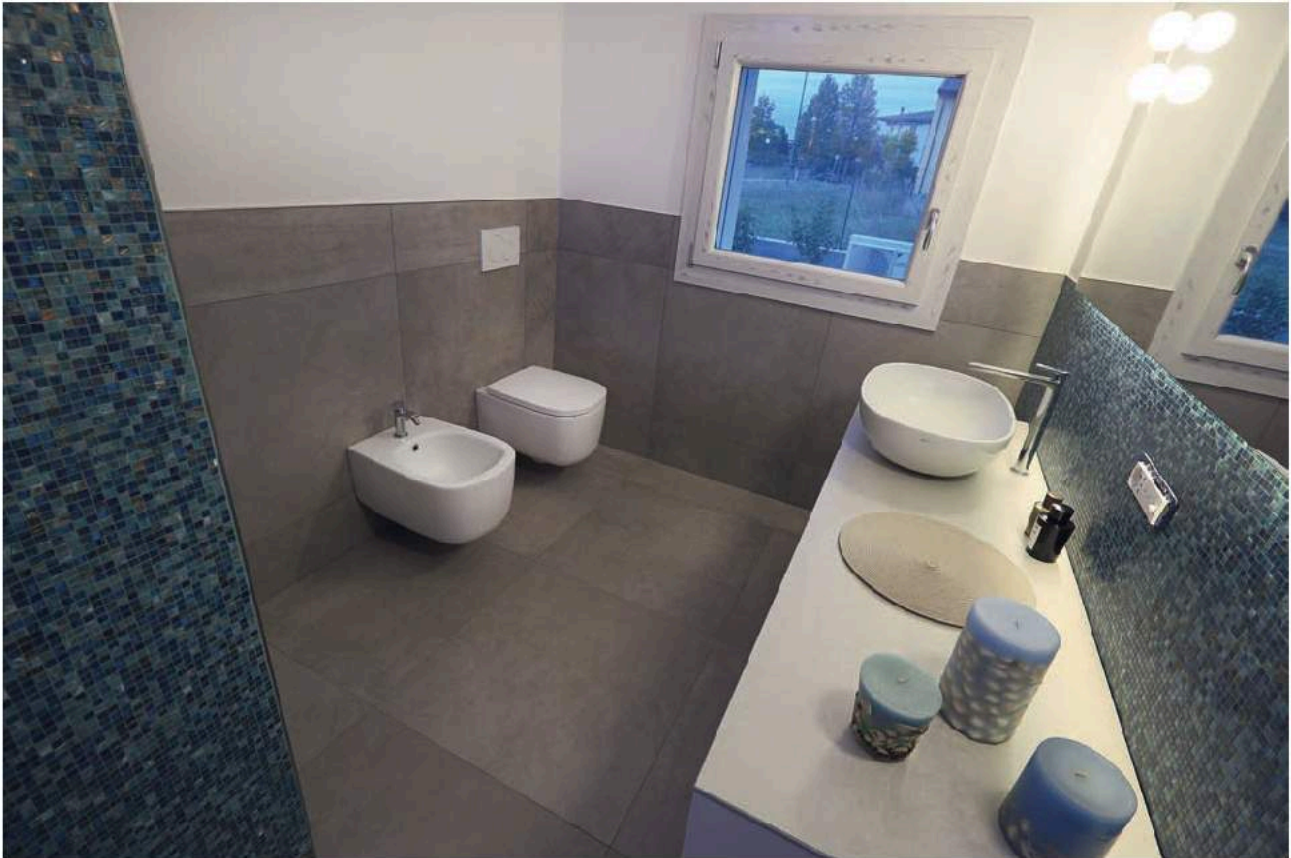

PROGETTO

B&L Studio di Architettura  
BONINSEGNA Arch. MORENO  
LOVATO Arch. ROSELLA  
Ronco All'Adige (VR)

Un profilo in **acciaio** posto nella parte superiore del gres e del mosaico, rifinisce in modo più rigoroso il rivestimento.



PAVIMENTI

BAGNI

SUPERFICI CONTINUE

ARREDO E ILLUMINAZIONE

CAPPOTTI E CARTONGESSI

STUFE E CAMINI

PROGETTI ESECUTIVI

ASSISTENZA IN CANTIERE

SOPRALLUOGHI

CONSEGNA

CHIAVI IN MANO



# FRATELLI PELLIZZARI

[www.fratellipellizzari.it](http://www.fratellipellizzari.it)

ARZIGNANO (VI) - Via Vignaga, 31  
T. 0444 45 90 11 - F. 0444 45 90 07  
Cell. 335 743 13 71  
Mail: [gabriele@fratellipellizzari.com](mailto:gabriele@fratellipellizzari.com)

GAMBELLARA (VI) - Viale Europa, 8  
T. 0444 64 90 38 - F. 0444 64 95 55  
Cell. 335 743 13 72  
Mail: [michele@fratellipellizzari.com](mailto:michele@fratellipellizzari.com)

C.F. e P.IVA 00179790241 - REA di VI n.102568 - Cap. Soc. € 1.000.000 i.v.

€ 5.00